DEPARTEMENT DU GARD

COMMUNE de CASTILLON du GARD

MAIRIE de CASTILLON du GARD

Direction des Services Techniques

ROUTE D'UZES

AZUR GEO Géomètre-Expert SAS
S.A.S.A.R.L. au capital de 10 000,00 €
Bât. C Les Salles - 11, Avenue de Clairac
81 0 0 0 0 AVEYRON
Tél : 05 65 72 00 00 - Fax : 05 65 72 00 01

ESQ	AVP	PRO	DCE

AMENAGEMENT DE LA ROUTE D'UZES

DIRIGE LE : 21.02.2019 Echelle : 1 / 250 REFERENCE : 18U38

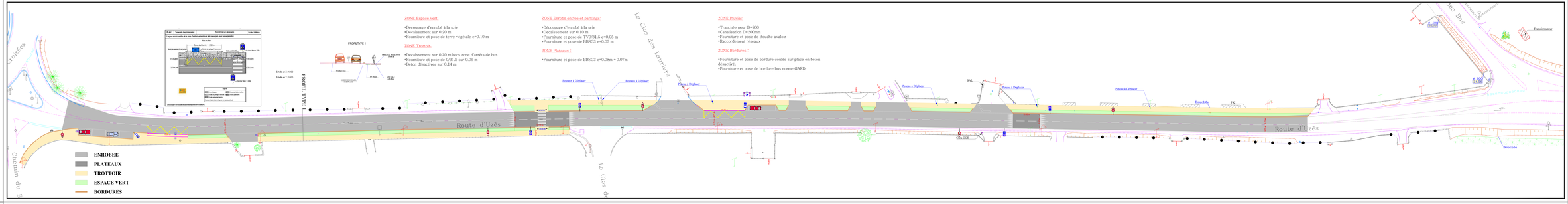

ZONE Espace vert:

•Découpage d'enrobé à la scie
•Décaissement sur 0.20 m
•Fourniture et pose de terre végétale e=0.10 m

ZONE Trottoir:

•Décaissement sur 0.20 m hors zone d'arrêts de bus
•Fourniture et pose de 0/31.5 sur 0.06 m
•Béton désactiver sur 0.14 m

ZONE Enrobé entrée et parkings:

•Découpage d'enrobé à la scie
•Décaissement sur 0.10 m
•Fourniture et pose de TVO/31.5 e=0.05 m
•Fourniture et pose de BBSG3 e=0.05 m

ZONE Plateaux :

•Fourniture et pose de BBSG3 e=0.08m + 0.07m

ZONE Pluvial:

•Tranchée pour D=200
•Canalisation D=200mm
•Fourniture et pose de Bouche avaloir
•Raccordement réseaux

ZONE Bordures :

•Fourniture et pose de bordure coulée sur place en béton désactivé.
•Fourniture et pose de bordure bus norme GARD

DEPARTEMENT DU GARD

COMMUNE de CASTILLON du GARD

MAIRIE de CASTILLON du GARD

Direction des Services Techniques

ROUTE D'UZES

AZUR GEO Géomètre-Expert SAS
S.A.S.A.R.L. au capital de 10 000,00 €
Bât. C Les Salles - 11, Avenue de Clairac
81 0 0 0 0 AVEYRON
Tél : 05 65 72 00 00 - Fax : 05 65 72 00 01

ESQ	AVP	PRO	DCE

PLAN TOPOGRAPHIQUE
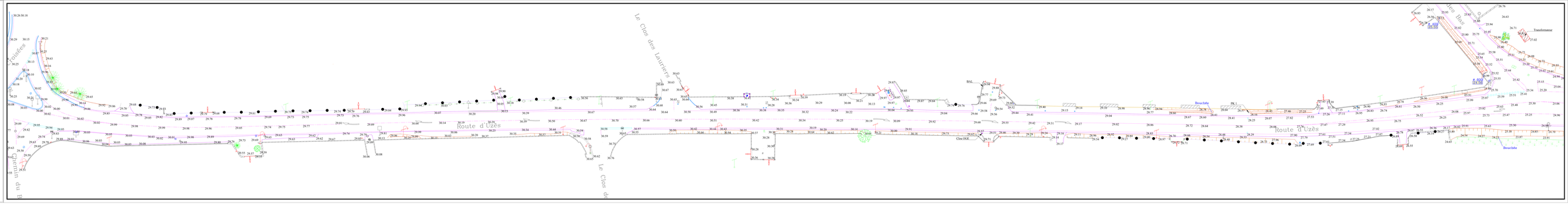
DIRIGE LE : 21.02.2019 Echelle : 1 / 250 REFERENCE : 18U38